

بسمه تعالی

فرم شناسنامه خدمت دستگاه اجرایی ضمیمه ۱

۱- عنوان خدمت: تمدید پروانه تاسیس شهرکها و نواحی صنعتی غیر دولتی		۲- شناسه خدمت (این فیلد توسط سازمان مدیریت و برنامه ریزی کشور تکمیل می شود.)	
۳- ارائه دهنده خدمت	نام دستگاه اجرایی: شرکت شهرک های صنعتی کل کشور		
	نام دستگاه مادر: سازمان صنایع کوچک و شهرکهای صنعتی ایران		
۴- مشخصات خدمت	شرح خدمت تمدید پروانه تاسیس شهرکها و نواحی صنعتی غیر دولتی		
	نوع خدمت		<input checked="" type="checkbox"/> خدمت به شهروندان (G2C) <input checked="" type="checkbox"/> خدمت به کسب و کار (G2B) <input type="checkbox"/> خدمت به دیگر دستگاه های دولتی (G2G)
	ماهیت خدمت		<input checked="" type="checkbox"/> حاکمیتی <input type="checkbox"/> تصدی گری
	سطح خدمت		<input checked="" type="checkbox"/> ملی <input type="checkbox"/> منطقه ای <input type="checkbox"/> استانی <input type="checkbox"/> شهری <input type="checkbox"/> روستایی
	رویداد مرتبط با:		<input type="checkbox"/> تولد <input type="checkbox"/> آموزش <input type="checkbox"/> سلامت <input type="checkbox"/> مالیات <input checked="" type="checkbox"/> کسب و کار <input type="checkbox"/> تامین اجتماعی <input type="checkbox"/> ثبت مالکیت <input type="checkbox"/> تاسیسات شهری <input type="checkbox"/> بیمه <input type="checkbox"/> ازدواج <input type="checkbox"/> بازنشستگی <input type="checkbox"/> مدارک و گواهینامهها <input type="checkbox"/> وفات <input type="checkbox"/> سایر
	نحوه آغاز خدمت		<input checked="" type="checkbox"/> تقاضای گیرنده خدمت <input type="checkbox"/> فرارسیدن زمانی مشخص <input type="checkbox"/> تعداد رویدادی مشخص <input checked="" type="checkbox"/> تشخیص دستگاه <input checked="" type="checkbox"/> سایر: ...
	مدارک لازم برای انجام خدمت		مجوز فعالیت از ارگان های ذیصلاح مدارک احراز هویت تکمیل و ارائه فرم درخواست
	قوانین و مقررات بالادستی		دستورالعمل ابلاغی از سوی سازمان صنایع کوچک و شهرکهای صنعتی ایران اساسنامه سازمان، تبصره ۵ بند الف ماده ۳ قانون سیاست های کلی اصل ۴۴، قانون اصلاح قانون راجع به تاسیس شهرک شهرک های صنعتی ایران
	۵- جزئیات خدمت		۱۰ خدمت گیرندگاندر: <input type="checkbox"/> ماه <input type="checkbox"/> فصل <input checked="" type="checkbox"/> سال متوسط مدت زمان ارایه خدمت: ۱۰ روز تواتر: <input checked="" type="checkbox"/> یکبار برای همیشه ... بار در: <input type="checkbox"/> ماه <input type="checkbox"/> فصل <input type="checkbox"/> سال تعدادبار مراجعه حضوری: ۱۰ بار هزینه ارایه خدمت(ریال) به خدمت گیرندگان مبلغ(مبالغ) شماره حساب (های) بانکی پرداخت بصورت الکترونیک رایگان <input type="checkbox"/> <input type="checkbox"/> <input type="checkbox"/>
	۶- نحوه دسترسی به خدمت	آدرس دقیق و مستقیم خدمت در وبگاه در صورت الکترونیکی بودن همه یا بخشی از آن.	
این خدمت در پایگاه اطلاع رسانی ارائه نمی گردد.			
نام سامانه مربوط به خدمت در صورت الکترونیکی بودن همه یا بخشی از آن: سامانه مدیریت اطلاعات (دسترسی داخلی شرکت)			
مرحله خدمت		نوع ارائه	رسانه ارتباطی خدمت
در مرحله اطلاع رسانی خدمت	<input checked="" type="checkbox"/> الکترونیکی	<input checked="" type="checkbox"/> اینترنتی (مانند وبگاه دستگاه) <input type="checkbox"/> پست الکترونیک <input type="checkbox"/> تلفن گویا یا مرکز تماس <input type="checkbox"/> سایر(باذکر نحوه دسترسی)	<input type="checkbox"/> تلفن همراه (برنامه کاربردی) <input type="checkbox"/> ارسال پستی <input type="checkbox"/> پیام کوتاه
	<input checked="" type="checkbox"/> غیرالکترونیکی	<input type="checkbox"/> جهت احراز اصالت فرد <input type="checkbox"/> جهت احراز اصالت مدرک <input type="checkbox"/> نبود زیرساخت ارتباطی مناسب <input checked="" type="checkbox"/> سایر: ارائه مشاوره	مراجعه به دستگاه: <input type="checkbox"/> ملی <input checked="" type="checkbox"/> استانی <input type="checkbox"/> شهرستانی

		<input type="checkbox"/> الکترونیکی <input type="checkbox"/> اینترنتی (مانند وبگاه دستگاه) <input type="checkbox"/> تلفن همراه (برنامه کاربردی) <input type="checkbox"/> پست الکترونیک <input type="checkbox"/> ارسال پستی <input type="checkbox"/> تلفن گویا یا مرکز تماس پیام کو <input type="checkbox"/> <input type="checkbox"/> دفاتر پیشخوان شماره قرارداد واگذاری خدمات به دفاتر پیشخوان: <input type="checkbox"/> عنوان مشابه دفاتر پیشخوان <input type="checkbox"/> سایر (با ذکر نحوه دسترسی)		در مرحله درخواست خدمت		
غیر الکترونیکی <input checked="" type="checkbox"/> دیگر ضرورت: <input checked="" type="checkbox"/> بررسی جهت احراز اصلت فرد <input checked="" type="checkbox"/> جهت احراز اصلت مدرک <input checked="" type="checkbox"/> نبود زیرساخت ارتباطی مناسب <input checked="" type="checkbox"/> سایر: ارائه درخواست و مشاوره <input checked="" type="checkbox"/>		مراجعه به دستگاه: <input type="checkbox"/> ملی <input checked="" type="checkbox"/> استانی <input type="checkbox"/> شهرستانی				
		<input type="checkbox"/> الکترونیکی (مانند دستگاه) <input checked="" type="checkbox"/> اینترنتی (مانند اینترنت داخلی دستگاه یا ERP) <input type="checkbox"/> پست الکترونیک <input checked="" type="checkbox"/> سایر (با ذکر نحوه دسترسی)		مرحله تولید خدمت (فرایند داخل دستگاه با ارتباط با دیگر دستگاه ها)		
غیر الکترونیکی <input checked="" type="checkbox"/> دیگر ضرورت: <input checked="" type="checkbox"/> بررسی مراجعه <input checked="" type="checkbox"/> بررسی و احراز اصلت مدارک ارائه شده توسط شخص متقاضی و همچنین احراز هویت مراجعه کننده						
		<input type="checkbox"/> اینترنتی (مانند وبگاه دستگاه) <input type="checkbox"/> تلفن همراه (برنامه کاربردی) <input type="checkbox"/> پست الکترونیک <input type="checkbox"/> ارسال پستی <input type="checkbox"/> تلفن گویا یا مرکز تماس پیام کو <input type="checkbox"/> <input type="checkbox"/> دفاتر پیشخوان شماره قرارداد واگذاری خدمات به دفاتر پیشخوان: <input type="checkbox"/> عنوان مشابه دفاتر پیشخوان <input type="checkbox"/> سایر (با ذکر نحوه دسترسی)		در مرحله ارائه خدمت		
غیر الکترونیکی <input checked="" type="checkbox"/> دیگر ضرورت: <input checked="" type="checkbox"/> بررسی مراجعه <input checked="" type="checkbox"/> جهت احراز اصلت فرد <input checked="" type="checkbox"/> جهت احراز اصلت مدرک <input checked="" type="checkbox"/> نبود زیرساخت ارتباطی مناسب <input type="checkbox"/> سایر: <input type="checkbox"/>		مراجعه به دستگاه: <input type="checkbox"/> ملی <input checked="" type="checkbox"/> استانی <input type="checkbox"/> شهرستانی				
نام سامانه های دیگر		فیلدهای مورد تبادل		استعلام الکترونیکی برخط online دسته‌های (Batch)		استعلام غیر الکترونیکی
MIS		کابرد های سیستم امور متقاضیان		<input checked="" type="checkbox"/>		<input type="checkbox"/>
GIS		سامانه GIS		<input checked="" type="checkbox"/>		<input type="checkbox"/>
				<input type="checkbox"/>		<input type="checkbox"/>
				<input type="checkbox"/>		<input type="checkbox"/>
نام دستگاه دیگر		نام سامانه های دستگاه دیگر		استعلام الکترونیکی برخط online دسته‌های (Batch)		اگر استعلام غیر الکترونیکی است، استعلام توسط:
ارگان یا سازمان صادر کننده مجوز		سامانه تبادل پیام دولت		<input checked="" type="checkbox"/>		<input type="checkbox"/> دستگاه <input type="checkbox"/> مراجعه کننده
سازمان صنعت معدن تجارت		سامانه تبادل پیام دولت		<input checked="" type="checkbox"/>		<input type="checkbox"/> دستگاه <input type="checkbox"/> مراجعه کننده
سازمان ثبت اسناد و اوقاف		سامانه تبادل پیام دولت		<input checked="" type="checkbox"/>		<input type="checkbox"/> دستگاه <input type="checkbox"/> مراجعه کننده

۷- ارتباط خدمت با سایر سامانه ها (بانکهای اطلاعاتی) در دستگاه

۸- ارتباط خدمت با سایر دستگاه های دیگر

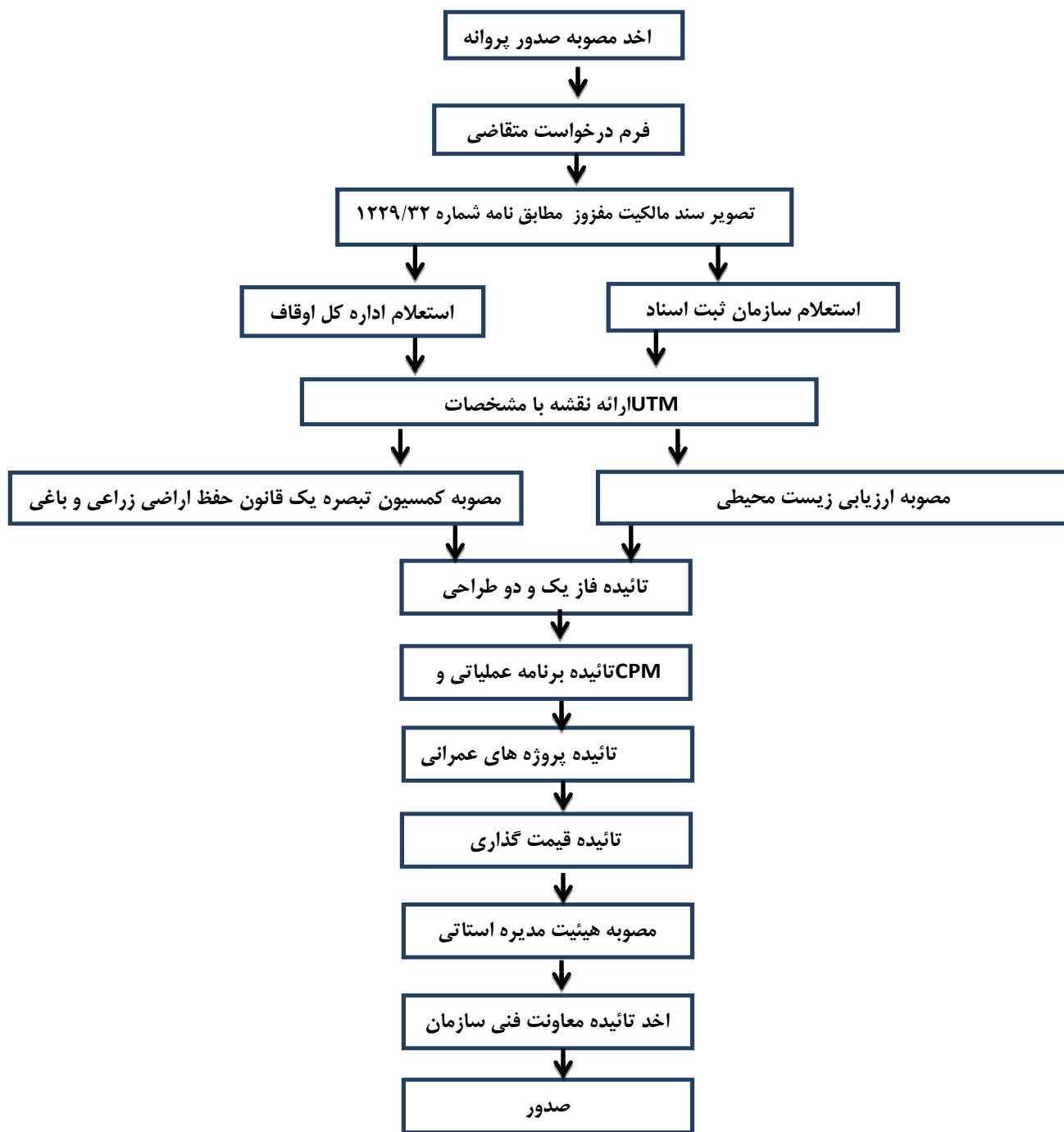

نام و نام خانوادگی تکمیل کننده فرم:

تلفن:

پست الکترونیک:

واحد مربوط:

لیست اطلاعات مجوزهای حقیقی، حقوقی و دولتی در وزارتخانه / سازمان.....

فرم شماره یک

توضیحات	فرآیند مجوز		زمان تقریبی فرآیند مجوز (روز / ساعت)	مراجع ناظر	فرآیند صدور مجوز		متقاضی مجوز			هزینه (ریال)	مدت اعتبار	مدارک مورد نیاز	مستندات قانونی (مصوبه، بخشنامه، آیین نامه)	نوع مجوز	عنوان مجوز	ردیف
	غیر الکترونیکی	الکترونیکی			مشترک *	اختصاصی	دولتی	حقوقی	حقیقی							
														صدور		۱
														تمدید		۲
														اصلاح		۳
														لغو		۴

*اگر مراحل مجوز دارای فرآیند مشترک با دیگر دستگاه ها و نیازمند تبادل داده با آنها است، فرم شماره ۲ نیز تکمیل شود

فرم شماره دو

توضیحات	فرآیند مجوز		زمان انجام کار (روز/ ساعت)	هزینه (ریال)	مدت اعتبار	مدارک مورد نیاز	نوع فرآیند		عنوان دستگاه استعلام شونده	ردیف
	الکترونیکی غیر	الکترونیکی					سایر ***	موارد استعلام با ذکر نام **		
										۱
										۲
										۳
										۴
										۵
										۶
										۷
										۸

** نام استعلام در توضیحات درج شود

*** اگر نوع فرآیند سایر می باشد اطلاعات آن در توضیحات درج شود